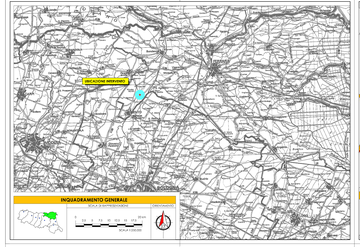

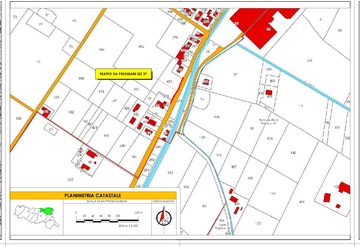

SEZIONE 37 TRASVERSALE STERRO E RIPORTO Scala 1:50
Tratto da SP 66 a Molino Albergati sinistra idraulica vale per ml 60

	Lunghezza	60,0 ML
	Volume	1.012,00 M³

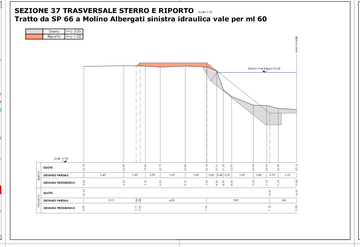

SEZIONE 37 SASSO sinistra idraulica Scala 1:50

	Lunghezza	60,0 ML
	Volume	1.012,00 M³

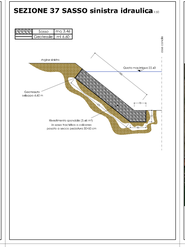

CALALE DI CENTO
Inquadramento Sez. 37

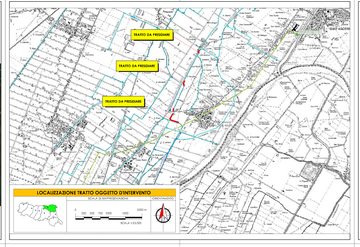

SEZIONE 33 TRASVERSALE STERRO E RIPORTO Scala 1:50
Tratto da via Banche a SP 66 sinistra idraulica vale per ml 300

	Lunghezza	300,0 ML
	Volume	5.100,00 M³

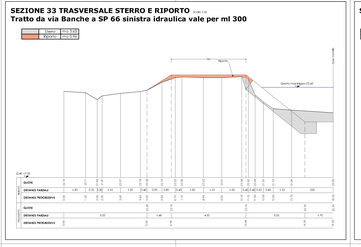

SEZIONE 33 SASSO sinistra idraulica Scala 1:50

	Lunghezza	300,0 ML
	Volume	5.100,00 M³

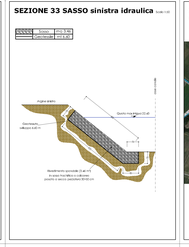

CALALE DI CENTO
Inquadramento Sez. 33 - 32

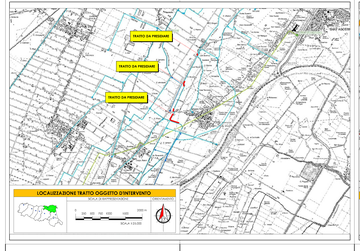

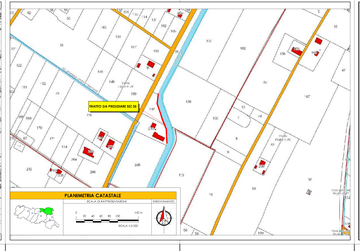

SEZIONE 35 TRASVERSALE STERRO E RIPORTO Scala 1:50
Tratto da SP 66 a Molino Albergati sinistra idraulica 200 + 170 + 50

	Lunghezza	370,0 ML
	Volume	6.314,00 M³

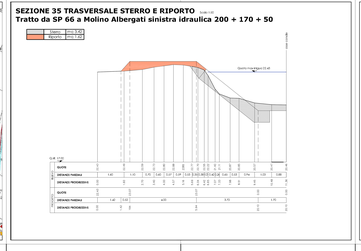

SEZIONE 35 SASSO sinistra idraulica Scala 1:50

	Lunghezza	370,0 ML
	Volume	6.314,00 M³

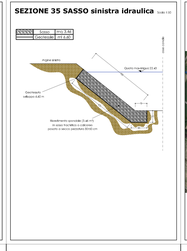

CALALE DI CENTO
Inquadramento Sez. 35

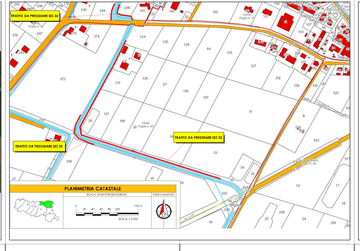

SEZIONE 32 TRASVERSALE STERRO E RIPORTO Scala 1:50
Tratto da via Banche a SP 66 desta idraulica vale per ml 600

	Lunghezza	600,0 ML
	Volume	10.200,00 M³

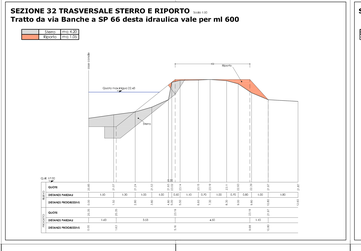

SEZIONE 32 SASSO destra idraulica Scala 1:50

	Lunghezza	600,0 ML
	Volume	10.200,00 M³

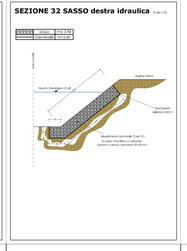

Provincia di Ferrara
Comune di Ferrara
PIANURA DI FERRARA

CONSORZIO DI BONIFICA PIANURA DI FERRARA

Via Mazzini, 96 - 44121 Ferrara
C.F. 93000150384 - P.I. 00397130382 - C.C.P. 11000000
uffici: 0532 418700 (10 linee) - 0532 418799 (fax)
e-mail: info@bonifiche-ferrara.it - e-mail PEC: info@pec.bonifiche-ferrara.it
www.bonifiche-ferrara.it - www.facebook.com/bonferrara
Codice univoco: **4BE**
Accreditamento Ente Gestore Acquedotto Consortile

PROGETTO RIPRESA FRANE CANALE DI CENTO

PROGETTO ESECUTIVO

D. Lgs.n.36/2023 Allegato I.7 art.6 comma 1 lett. a) - D.M. 49/2018
D. Lgs.n.81/2008 - D.P.R. n.207/2010 - D.P.R. n.554/1999 (ove applicabile)
D.Lgs.n.50/2016 (ove applicabile)
D.M. n.145/2000 (ove applicabile)

INTERVENTI URGENTI DI RIPRISTINO DI FRANE NEL CANALE DI CENTO SUL CANALE DI CENTO - VIA SANDRI - LOTTO - VIA MOLINO ALBERGATI
**FRANA 2 - 2 - 2 -